

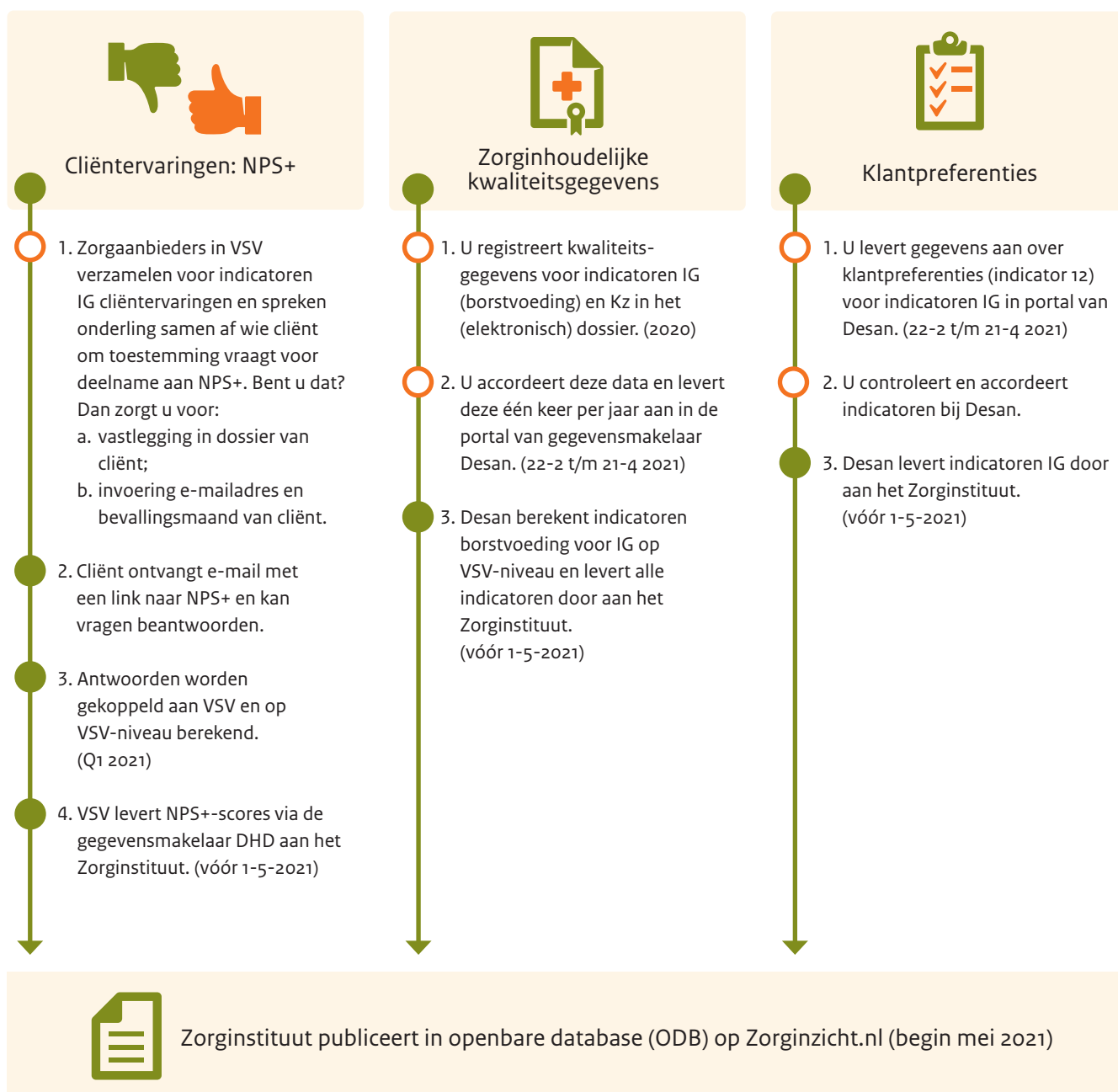

Kraamzorg

Gegevensstromen voor indicatorensets Kraamzorg (Kz) en Integrale Geboortezorg (IG), verslagjaar 2020



Legenda: ○ = actie door u; Q = kwartaal; VSV = Verloskundig Samenwerkingsverband; Kz = Kraamzorg; IG = Integrale Geboortezorg.

Indicatoren - wat kun je ermee?

Als u zorg nodig hebt, wilt u dat die van goede kwaliteit is. Patiëntenorganisaties, zorgaanbieders en zorgverzekeraars maken samen afspraken over wat goede zorg is. Om de kwaliteit te meten hebben zij samen indicatoren opgesteld. De uitslagen komen in de openbare database (ODB) op de website Zorginzicht.nl. Iedereen kan de data downloaden om te gebruiken. Sites als ZorgkaartNederland.nl, Ziekenhuischeck.nl en Kwaliteitsvenstervalidatie.nl maken er bijvoorbeeld keuzeinformatie voor patiënten van. Zorgverzekeraars kunnen de gegevens voor hun zorginkoop gebruiken en de Inspectie voor Gezondheidszorg en Jeugd (IGJ) voor handhaving. Zorgaanbieders kunnen hun prestaties met die van andere zorgaanbieders vergelijken en werken aan kwaliteitsverbetering. Zo werken alle partijen in Nederland continu samen aan het verbeteren van de zorg in Nederland. Indicatoren zijn daarbij een belangrijk hulpmiddel. Daarom is het zo belangrijk dat iedereen ze aanlevert.

Indicatoren - wat zegt de wet?

Het Zorginstituut heeft de wettelijke taak om kwaliteitsgegevens te publiceren. Dat doen we in de openbare database (ODB) op Zorginzicht.nl.

Zorgaanbieders zijn volgens de Zorgverzekeringswet (art.66d tweede lid) verplicht om gegevens over de kwaliteit van geleverde zorg op tijd aan te leveren. De Nederlandse Zorgautoriteit (NZa) houdt hier toezicht op (op grond van de Wet marktordening gezondheidszorg). Als een zorgaanbieder niet aan de verplichting voldoet, kan de NZa handhavend optreden. Bijvoorbeeld door het opleggen van een aanwijzing of last onder dwangsom.